

## Segmento Este del Proyecto SR 76

### Preguntas frecuentes #9

#### Programa de Mitigación Ecológica de SANDAG (EMP) a lo largo del corredor SR 76

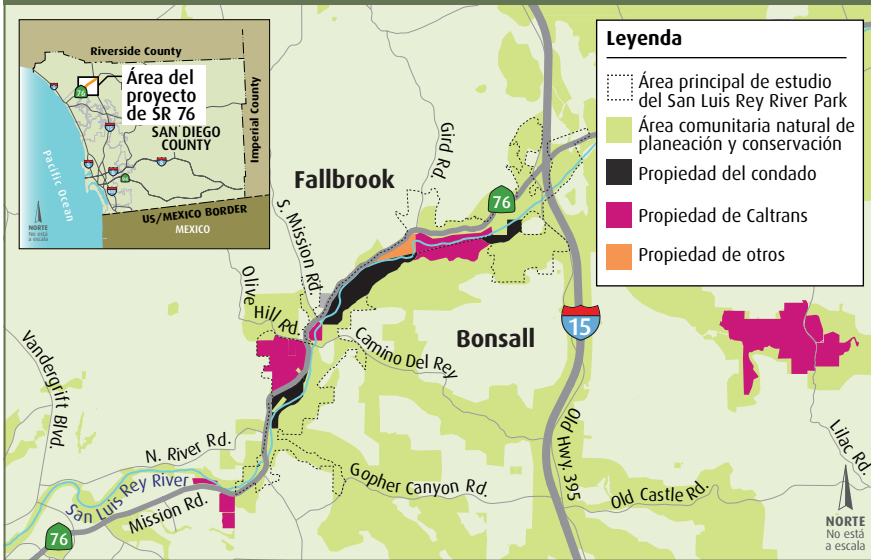

#### Propiedad Vessels: preservación y restauración de especies plantas nativas



Como parte del Segmento Este del Proyecto SR 76, el equipo está restaurando actualmente las siguientes propiedades:

- ▶ Propiedad Vessels, que cuenta con 162 acres a lo largo de la parte sur del San Luis Rey River, al sur de SR 76 y al oeste de I-15.
- ▶ Propiedad Tabata, con 23 acres a lo largo de la parte sur del San Luis Rey River, al sur de SR 76 y al oeste de I-15.

Para aprender más visite [KeepSanDiegoMoving.com/EMP](http://KeepSanDiegoMoving.com/EMP) (en inglés). Haga clic [aquí](#) para hacer referencia al mapa interactivo que resalta algunas de las adquisiciones claves de hábitat. Haga clic [aquí](#) para conocer más sobre los esfuerzos del EMP a lo largo del corredor SR 76.

## Mejorando sus viajes y el medio ambiente

SR 76 es otro Proyecto TransNet que tiene como fin crear un mejor futuro para esta comunidad a través de la reducción del congestionamiento vial, el aumento de opciones de viajes, y la protección de la belleza rural del área, así como su hábitat nativo.

Gracias por su continuo interés mientras trabajamos para mejorar la comunidad y los recursos naturales a lo largo del corredor, con el fin de sustentar el crecimiento económico.

### Pregunta:

¿Cómo se preserva el carácter rural del corredor de la Ruta Estatal 76 (SR 76) por medio de el Programa de Mitigación Ecológica de SANDAG (EMP)?

### Respuesta:

El EMP es parte de la ordenanza TransNet Extension Ordinance, aprobada por los votantes en noviembre de 2004. En su totalidad, el programa cuenta con \$850 millones para adquirir terrenos en anticipación de proyectos y parcelas mayores a costos menores. Permite que SANDAG mitigue de forma integral los impactos de proyectos y programas grandes de transporte en lugar de mitigar los impactos proyecto a proyecto.

Para el corredor SR 76, entre I-5 y I-15, el EMP ha designado \$80 millones para proteger, preservar y restaurar el hábitat. Hasta ahora, se han adquirido casi 1,600 acres para apoyar en la conservación del hábitat y en apoyo al San Luis Rey River Park Plan. Los terrenos adquiridos incluyen los siguientes:

- ▶ La propiedad del Rancho Lilac, la cual provee 902 acres en el área no incorporada de Valley Center.
- ▶ La propiedad Groves, la cual provee 268 acres en la esquina suroeste de SR 76 y Olive Hill Road, en Bonsall.
- ▶ La propiedad Morrison, con 137 acres al suroeste de Gird Road y SR 76 en Bonsall, colindando con el San Luis Rey River.
- ▶ Propiedad Jeffries Ranch, con 80 acres entre Melrose Drive y East Vista Way.